

Exposição de Belas Artes  
(com Homenagem)

# "FAZENDO JUS AO TALENTO"

Na Temática



Artistas Pintores  
PEDRINI e ROSINI  
Pai e Filha

# Vernissage:

24 de agosto de 2012  
às 18 horas (será servido cocktail)

# Exposição:

25 de agosto à 28 de setembro de 2012

# Horário:

Segunda à sexta-feira de 10 às 17 horas

# Local:

**FESUDEPERJ** – Fundação Escola Superior da  
Defensoria Pública do Rio de Janeiro – Av.  
Marechal Câmara 314 – 4º andar –  
Rio de Janeiro – Brasil – Tel: 2332-6208/09

*“A Defensoria Pública do Estado do Rio de Janeiro apoia a iniciativa da Fundação Escola Superior da Defensoria Pública do Estado do Rio de Janeiro na promoção e incentivo à Cultura, abrindo as suas portas para receber os Novos Talentos. Para nós, Membros da Defensoria Pública é uma grande honra e orgulho contribuir para Eventos dessa natureza. A Fesudeperj dá o primeiro e importante passo para retomar o caminho do Apoio à Cultura. A Fesudeperj encampará toda e qualquer proposta que venha contribuir ao aprimoramento da formação de cada Cidadão. Estamos juntos!”*

*Nilson Bruno  
Defensor Geral - RJ*



*Minhas Singelas Homenagens*



Homenageando IN  
MEMORIAN o  
Defensor Público  
V. Exa. MARIO JOSÉ  
BAGUEIRA LEAL  
(1939-2003)  
Fundador da  
FESUDEPERJ  
por seu empenho em  
estimular Eventos  
Culturais, criando o  
ESPAÇO CULTURAL  
FESUDEPERJ que  
leva seu Imortal  
nome





*Palavras de sua Filha, Ana  
Lucia Braga Bagueira Leal :*

*“Guerreiro, autêntico, corajoso e teimoso.  
Virtudes ou defeitos?*

*Possuía ele, abertamente, para quem o  
conhecesse.*

*A soma resultava em homem amado,  
respeitado, admirado.*

*Da vida, aproveitou cada segundo.*

*Dedicação total, originando frutos que, hoje,  
são colhidos por todos, mesmo os não  
conhecedores de sua história.*

*Orgulho de filha que, diariamente,  
insistentemente, tenta lhe copiar.*

*Herança deixada?*

*Não cabe contar.*

*São infinitas qualidades a serem seguidas.*

*Deu tudo de si, só para nos deixar as coisas  
que somente hoje podemos entender.*

*Só peço à Deus que um dia eu possa lhe  
agradar.*

*Amor da minha vida, um dia irei te  
reencontrar.”*

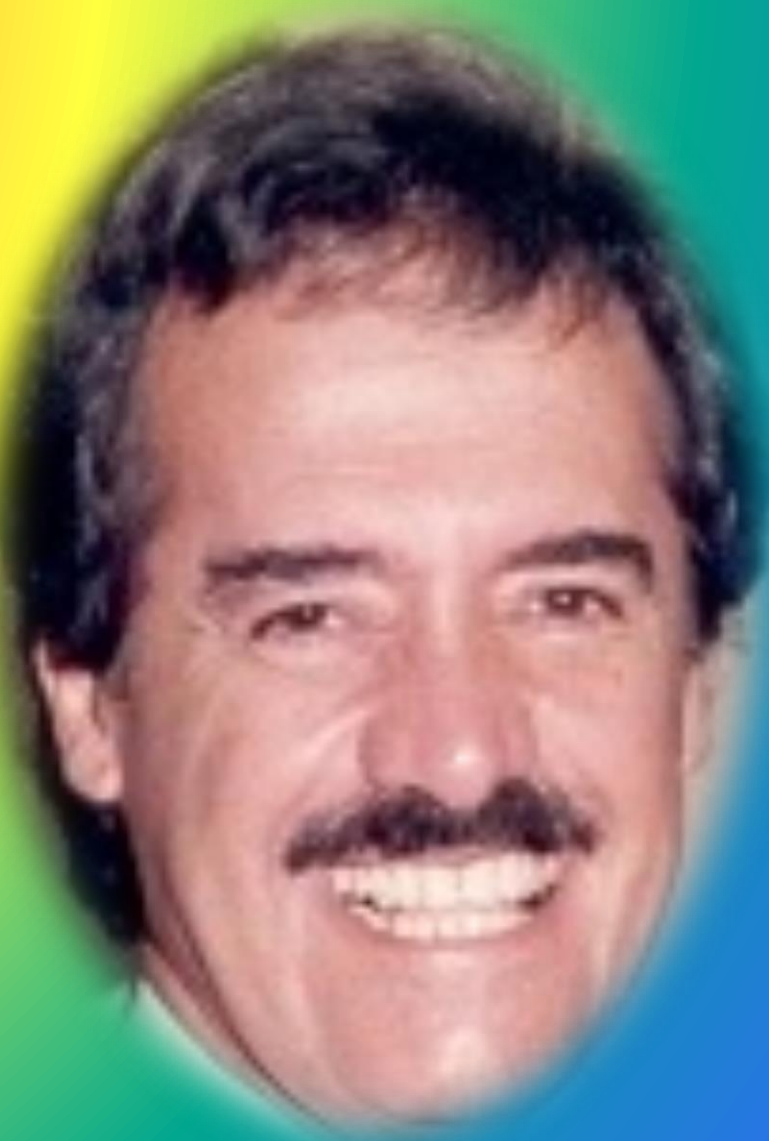

Com a palavra,  
a Presidente da FESUDEPERJ  
Defensora Pública  
**DRA. ANA LUCIA BRAGA BAGUEIRA LEAL:**

*“PENSO QUE O MUNDO JURÍDICO TEM QUE SE APROXIMAR,  
CADA VEZ MAIS, DA ARTE E DA CULTURA EM GERAL.*

*NÃO HÁ COMO SEGREGAR A CULTURA DO DIREITO, UMA  
VEZ QUE FAZER JUSTIÇA É FAZER O CIDADÃO GOZAR DE  
TODOS OS SEUS DIREITOS CONSTITUCIONALMENTE  
ASSEGURADOS NA CARTA MAGNA, COMO POR EXEMPLO, O  
DIREITO INVOLÁVEL À LIBERDADE, SE MANIFESTANDO  
ESTA, DENTRE OUTRAS FORMAS, NA LIVRE EXPRESSÃO DA  
ATIVIDADE ARTÍSTICA.*

*ESSE É APENAS O PRIMEIRO DENTRE INFINITOS EVENTOS  
CULTURAIS QUE A FESUDEPERJ PROMOVERÁ, PARA QUE  
SEMPRE ESTEJAMOS, TODOS NÓS, FAZENDO JUS AO  
TALENTO DE ARTISTAS RENOMADOS, SENSÍVEIS, DELICADOS  
E COMPROMETIDOS COM O LIVRE ACESSO À CULTURA, COMO  
ROSÂNGELA E LUÍS HECTOR PEDRINI.*

*É COM MUITO ORGULHO QUE ENTÃO APRESENTO A  
DELICADEZA E A SENSIBILIDADE ESTAMPADA EM QUADROS  
PRODUZIDOS POR ESSES DOIS TALENTOSOS ARTISTAS, DOS  
PONTOS MAIS BELOS DA CAPITAL MARAVILHOSA DO NOSSO  
ESTADO DO RIO DE JANEIRO.”*



# PATROCINIO



*“Presença”*



# APOIO CULTURAL

Editora



# Os Artistas



Pedrini



Rosini

“Pintamos o Rio de Janeiro, recriando nos suportes, a emoção de suas belezas em razoáveis espaços que capturam encantamentos provocadores e mágicos.

O Amor dado por DEUS, que vive em nós, se dignifica e reproduz nas pinceladas, nos matizes e nos desenhos, esbaldando a energia do sentir da suavidade do deguste das cores, formas, harmonias e dicotomias multifacéticas, surgidas das representações gestuais das paisagens e características paradisíacas do Rio, e absorvidas pela sensibilidade.

Disponibilizamos esta Coleção de 30 Obras de Arte manuais, como prêmio que nos damos por tê-las criado com felicidade, e assim poder repassa-las para outras pessoas que as adquiram, levando seus benefícios energéticos, prazenteiros e de encantamento, alimentando suas carências espirituais pela via do ego e dos portais dos olhos, elucidando visões interiores e antes ocultas para o consciente.”



# "Praia de Copacabana 1"



21 x 29,5 cm – Grafite s/ papel vegetal  
Pedrini e Rosini  
R\$ 5.000,00



# "Praia de Copacabana 2"



18 x 25 cm – Acrílico s/ papel couchê  
Pedrini e Rosini  
R\$ 5.000,00



# "Por de Sol sobre os Dois Irmãos"



26 x 35 cm – Acrílico s/ papel couchê  
Pedrini e Rosini  
R\$ 5.000,00



# “Remo na Lagoa”



21 x 29,5 cm – Acrílico s/ papel couchê  
Rosini e Pedrini  
R\$ 5.000,00



# "Arpoador"



21 x 29,5 cm – Acrílico s/ papel couchê  
Pedrini  
R\$ 5.000,00



# "Lagoa Coração do Rio"



22 x 32 cm – Acrílico s/ papel couchê

Pedrini

R\$ 5.000,00



# "Arcos da Lapa"



21 x 29,5 cm – Acrílico s/ papel couchê  
Rosini e Pedrini  
R\$ 5.000,00



# "Praia do Aventureiro"



21 x 29,5 cm – Acrílico s/ papel couchê  
Pedrini e Rosini  
R\$ 5.000,00



# "Kite Surf na Praia do Pepê"



21 x 29,5 cm – Acrílico s/ papel couchê  
Pedrini e Rosini  
R\$ 5.000,00



# "Rio Vela Oceânica"



28 X 36 cm – Acrílico s/ papel couchê

Pedrini

R\$ 5.000,00



# "Ilha Cariocangra"



23 x 33 cm – Acrílico sobre cartão paspartaux

Pedrini

R\$ 5.000,00



# "Paraiso Rio Tropical"



21 x 32 cm – Acrílico s/ cartão paspartaux  
Rosini e Pedrini  
R\$ 5.000,00



# "Praia dos Ossos Búzios"



21 X 32 cm – Acrílico s/ papel paspartaux  
Pedrini e Rosini  
R\$ 5.000,00



# "Azeda e Azedinha Búzios"



21 x 32 cm – Acrílico s/ papel paspartaux  
Pedrini  
R\$ 5.000,00



# "Surf na Onda Carioca"



21 x 30 cm – Acrílico s/ papel couchê

Pedrini

R\$ 5.000,00



# "Vôo Livre na Pedra da Gávea"

26 x 35 cm

Acrílico s/ papel  
couchê

Pedrini

R\$ 5.000,00

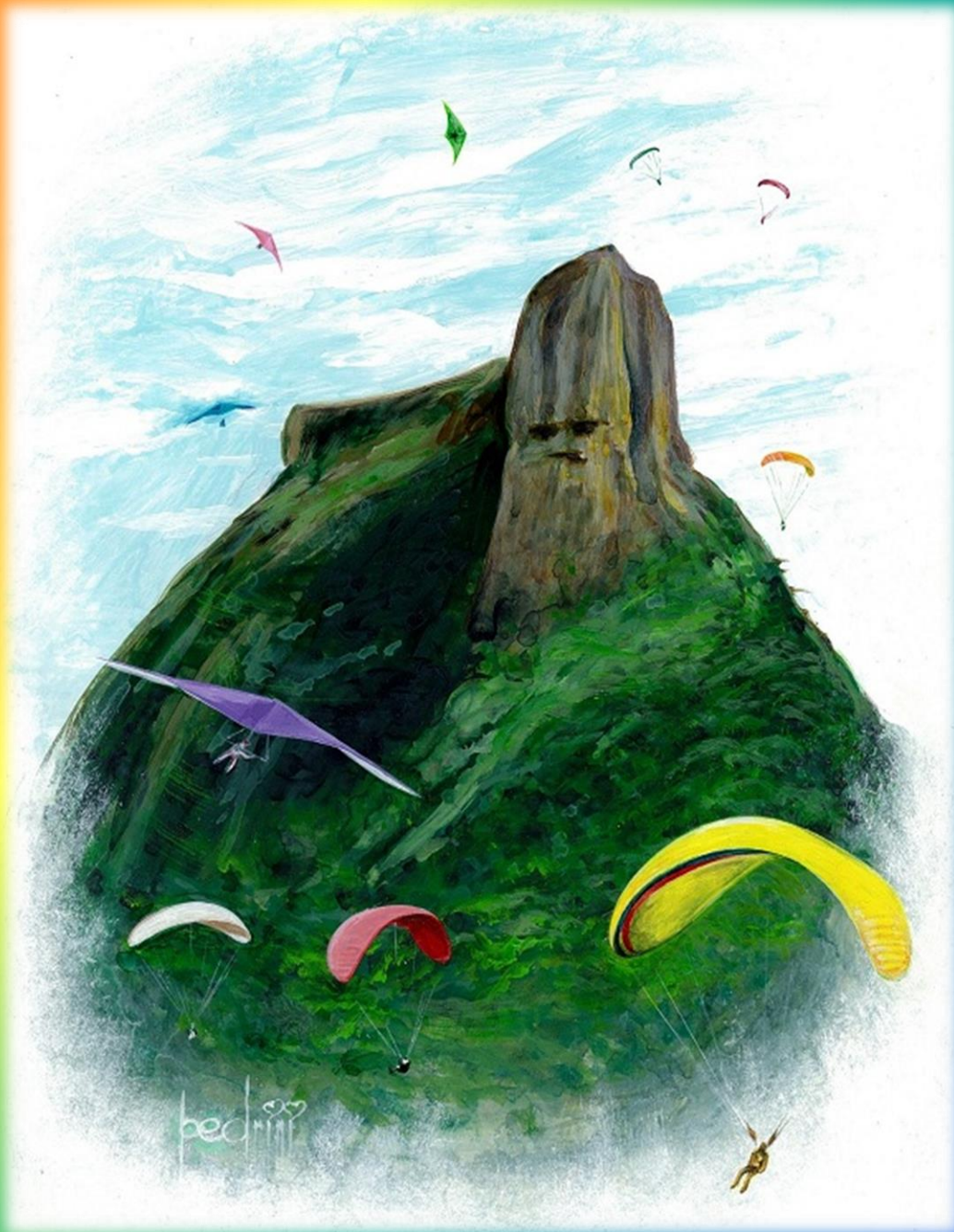

# "Abraça o Rio - Releitura"

21 x 29,5 cm  
Acrílico s/ papel  
couchê  
Pedrini e Rosini  
R\$ 2.500,00

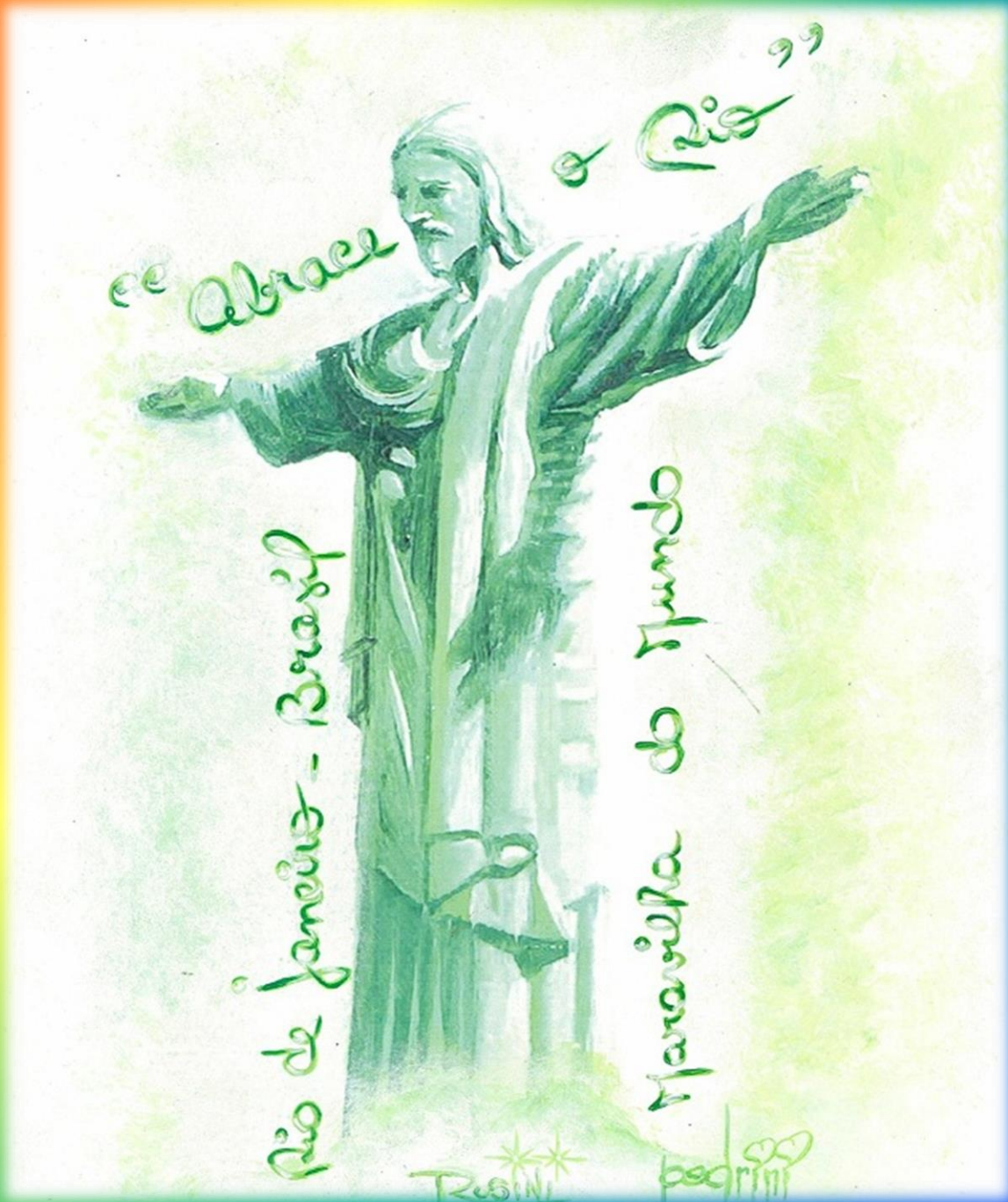



# "Cristo Redentor - Releitura"

- 21 x 29,5 cm
- Acrílico s/ papel couchê
- Pedrini e Rosini
- R\$ 2.500,00

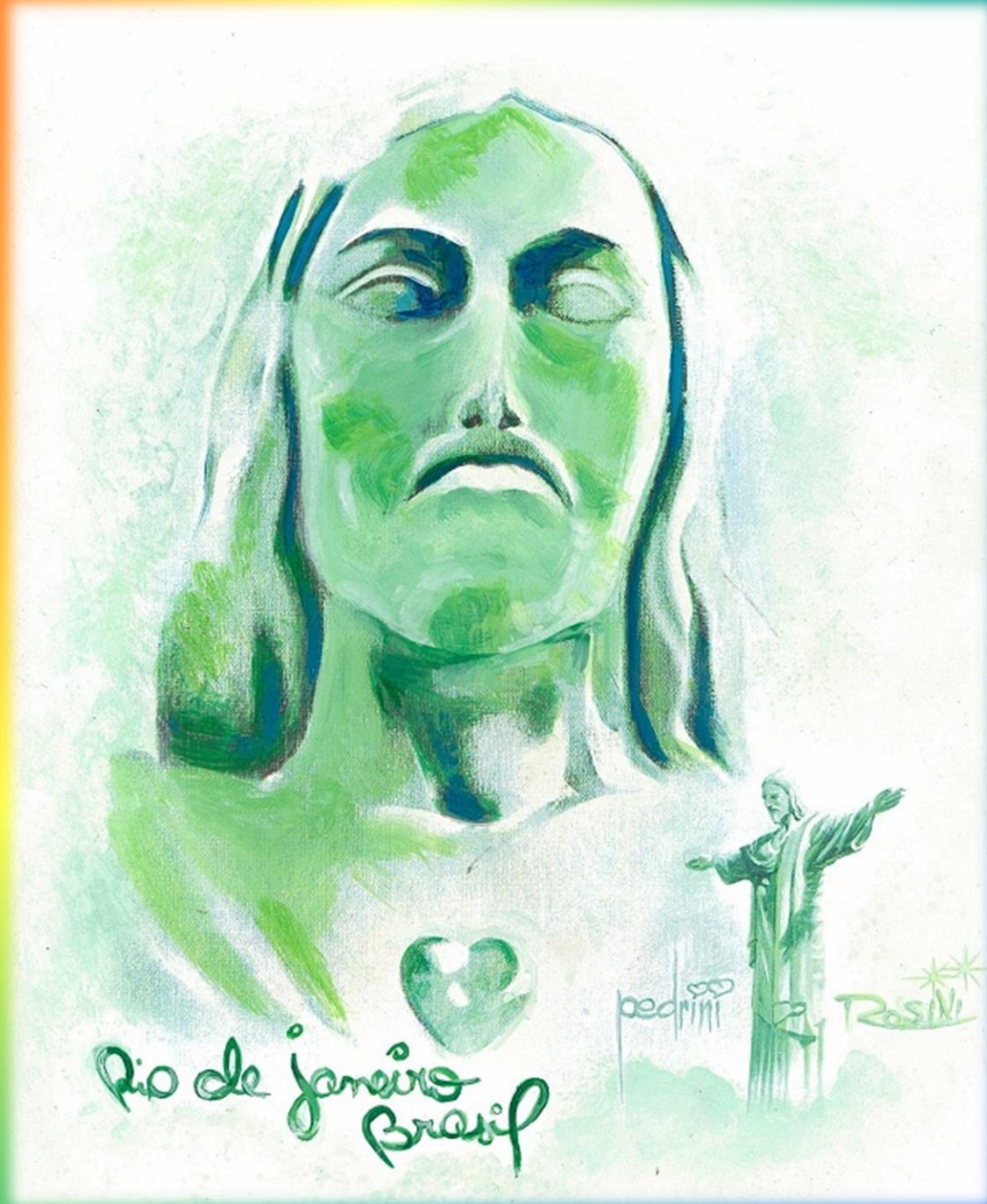

# "Pão de Açúcar - Releitura"



21 x 29,5 cm – Acrílico s/ papel couchê  
Pedrini  
R\$ 2.500,00



# "Copacabana"

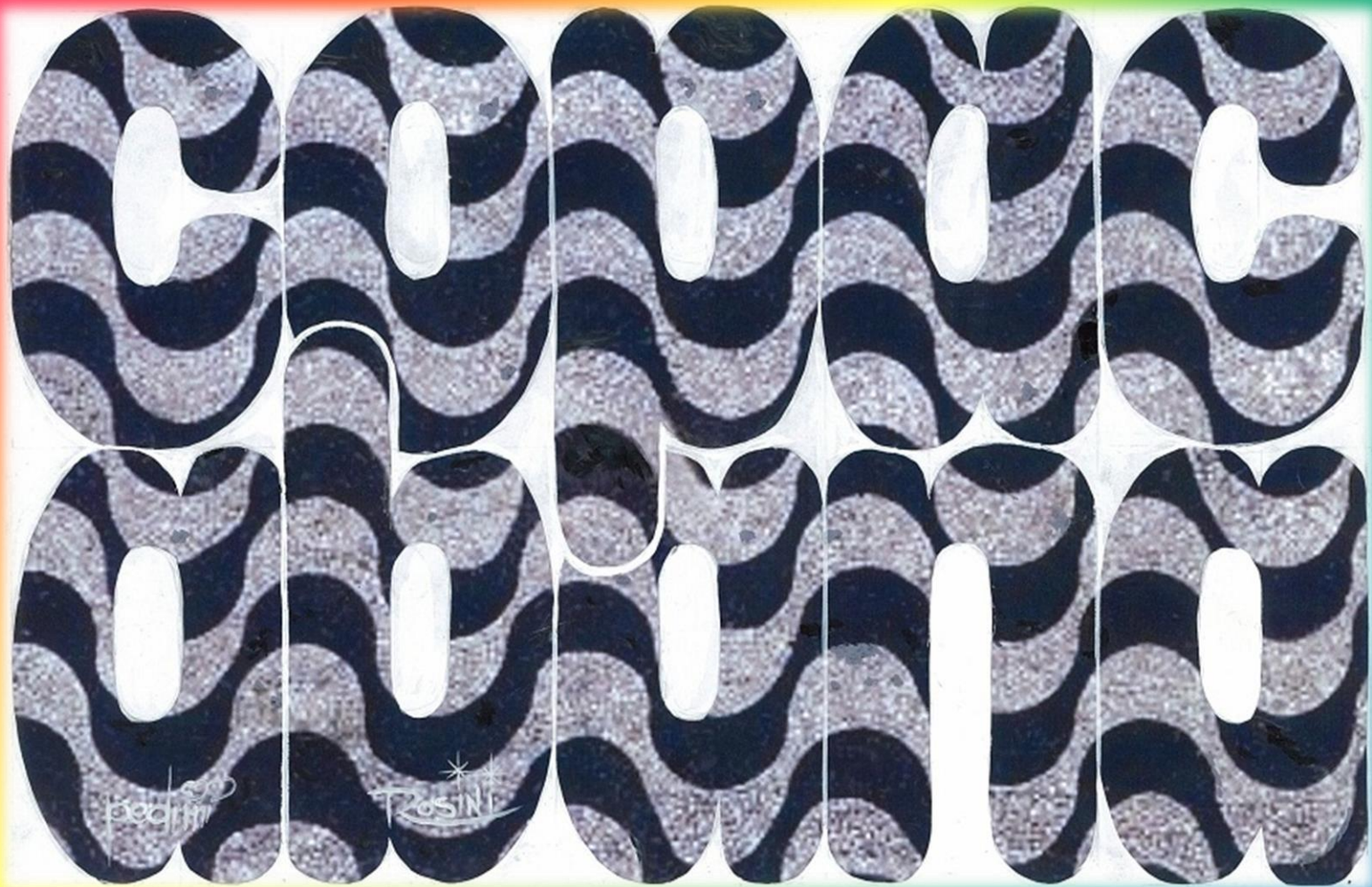

21 x 29,5 cm – Criação / Máscara s/ papel couchê  
Pedrini  
R\$ 3.000,00



# "Lapa Boemia Carioca"

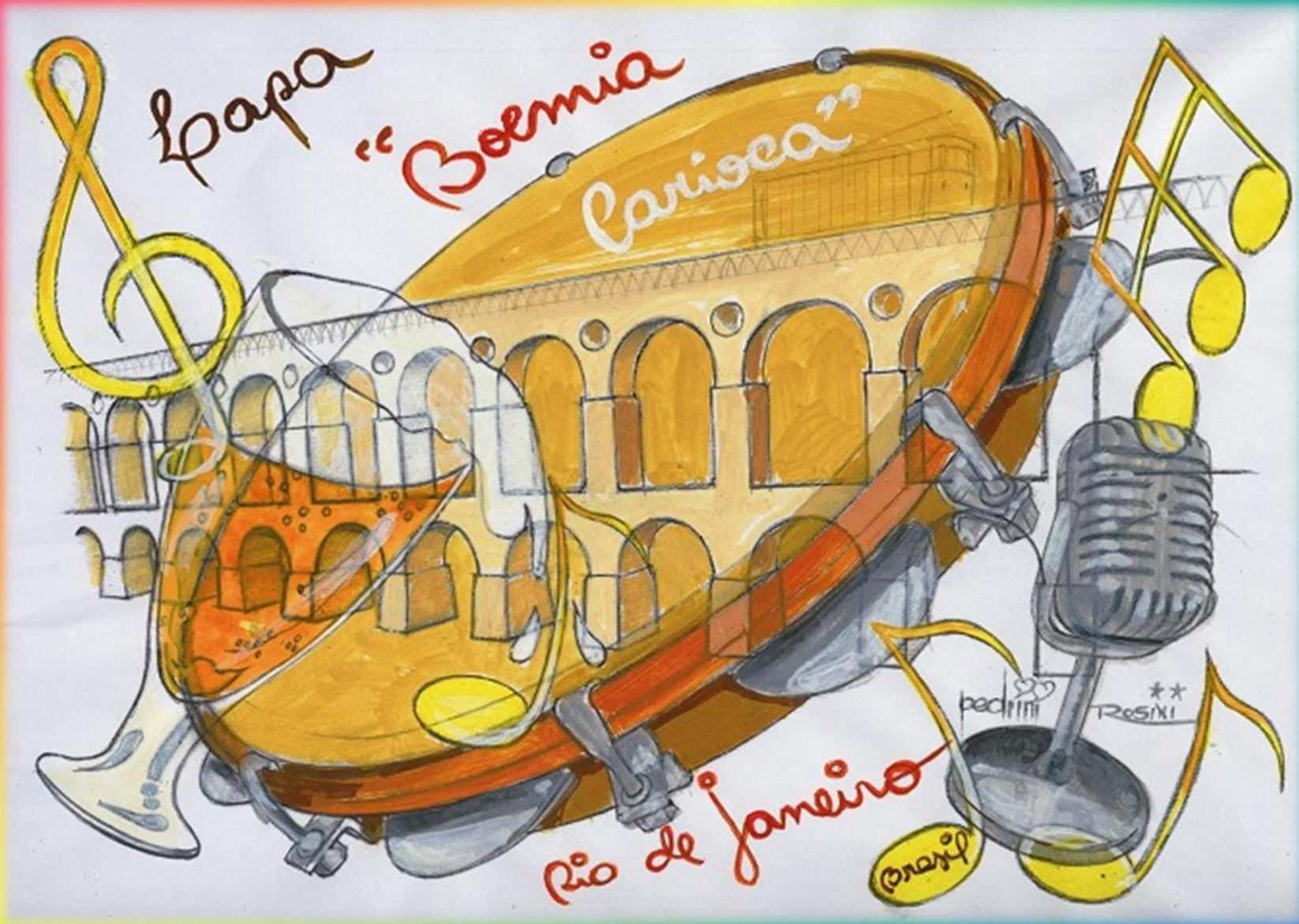

21 X 29,5 cm – Acrílico s/ papel couchê  
Pedrini e Rosini  
R\$ 5.000,00



# “Frutos do Mar”



28,5 X 38 cm – Acrílico s/ papel couchê

Pedrini

R\$ 6.000,00



# "Berbigões Cariocas"



30 x 42,5 cm – Acrílico s/ papel couchê  
Pedrini e Rosini  
R\$ 6.000,00



# "Rio by Bike"

27 X 17,9  
Acrílico s/ papel  
couchê  
Pedrini e Rosini  
R\$ 5.000,00





# "Nosso Redentor"



33 x 41 cm – Óleo s/ Eucatex

Rosini

R\$ 10.000,00



# "Luz da Alma"



33 x 41 cm – Óleo s/ Eucatex  
Rosini  
R\$ 20.000,00



# *“Explosão Solar no Bondinho do Pão de Açúcar”*



*39,5 x 44,5 cm – Esmalte sintético – spray s/ madeira*

*Rosini*

*R\$ 20.000,00*



# "Trenzinho do Corcovado"



33 X 41 cm – Óleo s/Eucatex  
Pedrini  
R\$ 20.000,00



# "Praia Vermelha"

48,4 x 39,4 cm  
Esmalte sintético  
óleo-poliuretano  
s/ eucatex  
Pedrini  
R\$ 15.000,00





# "Árvore de Natal"

29,5 x 20,9 cm  
Acrílico s/ papel  
couchê  
Pedrini  
R\$ 4.000,00





# VENIDAS:

*As 30 Obras de Arte expostas poderão ser adquiridas:*

*-à vista ou parceladas*

*-em dinheiro ou cartões de débito e crédito*

*Aceitamos antecipação de vendas!!!*

*Tratar com Luis e Rosângela pelos Telefones:*

*(21) 8210-5731 / 9259-0700*

*Email: [galeriacarioca@gmail.com](mailto:galeriacarioca@gmail.com)*

*Site: [galeriacarioca.com](http://galeriacarioca.com)*



# FICHA TÉCNICA

*Organização:*  
**FESUDEPERJ**  
**DPGE/RJ**

**ROSÂNGELA E LUIS PEDRINI**

*(Lay-Out e Arte Final do Catálogo e Convite /  
Projeto de Iluminação para Exposição / Placa  
Comemorativa / Concepção e Planejamento)*

*Cerimonial e Decoração:*  
**ANA SILVIA MAGALHÃES**



*FIM!*

*Muito obrigado por sua  
atenção!*

*Ficou feliz?*